

01 PLANTA BAIXA  
ESC.: 1:100

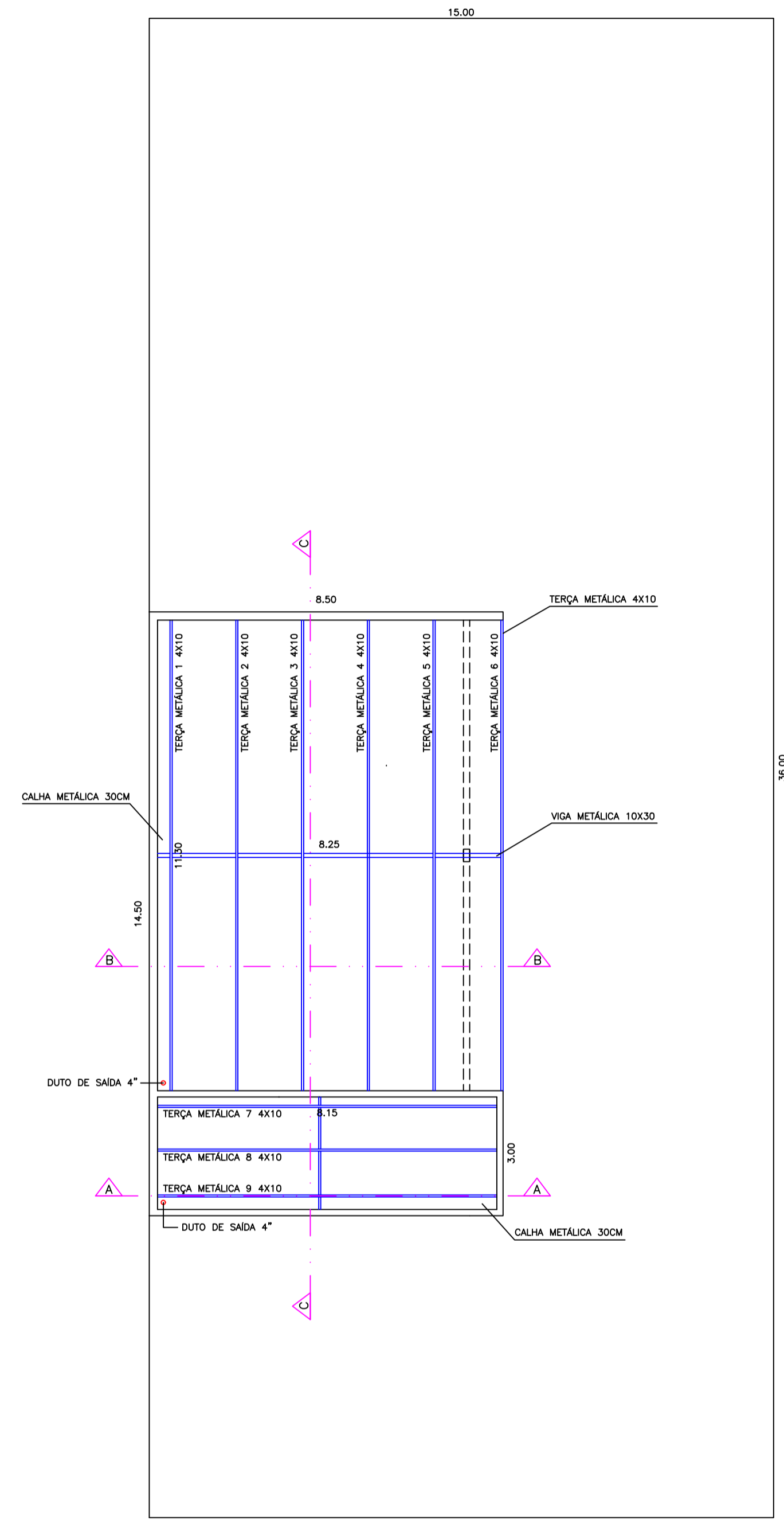

02 PLANTA COBERTURA  
ESC.: 1:100

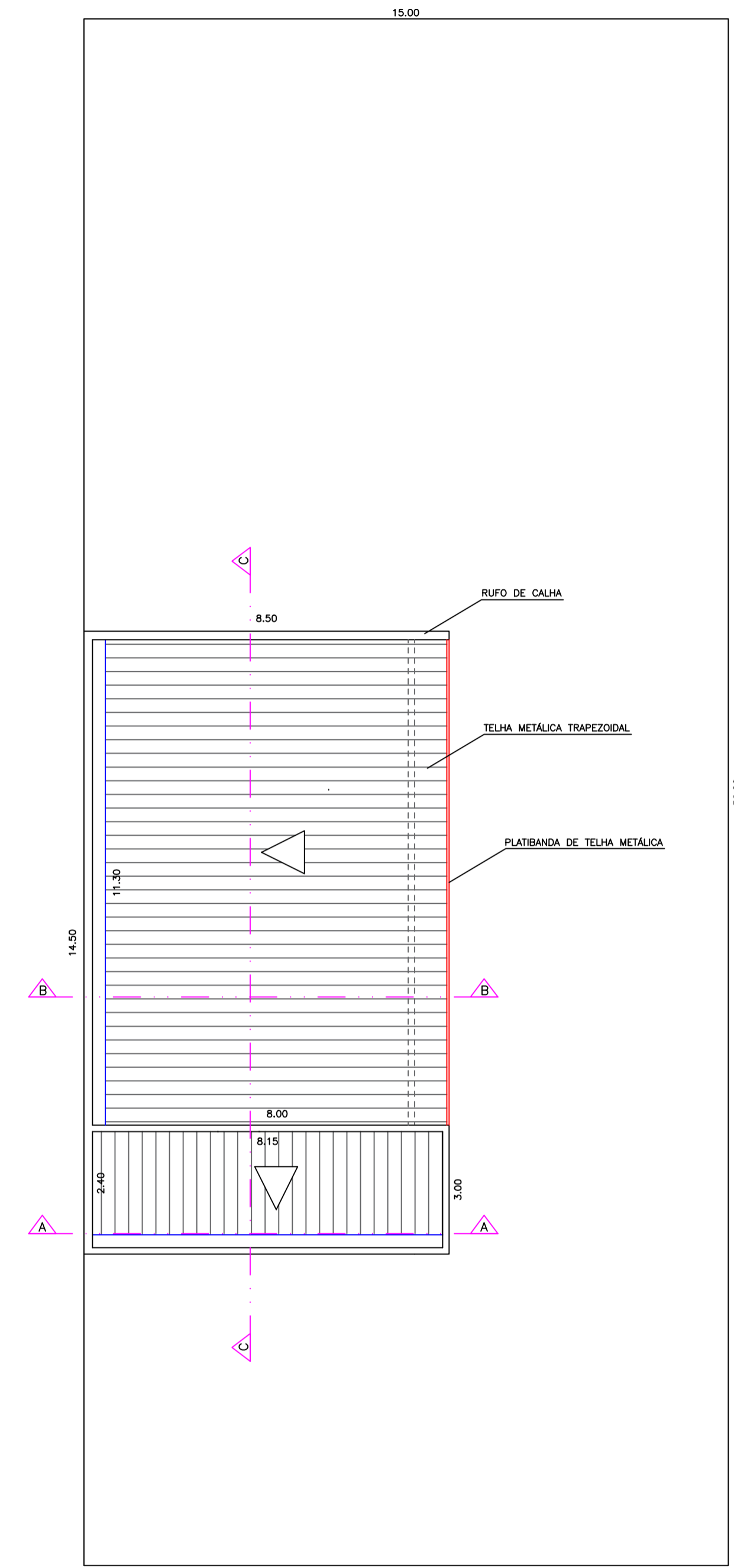

03 PLANTA COBERTURA  
ESC.: 1:100

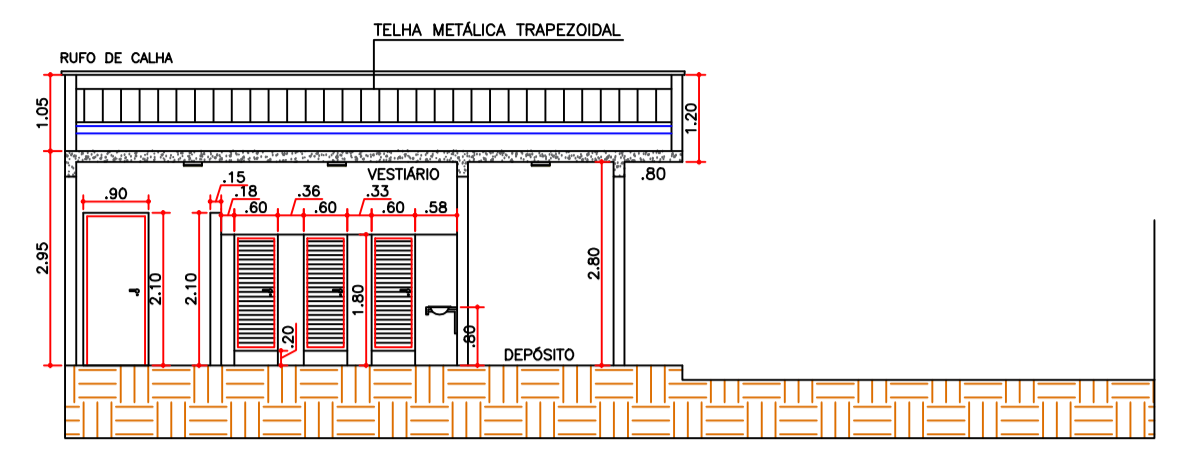

04 CORTE AA  
ESC.: 1:100

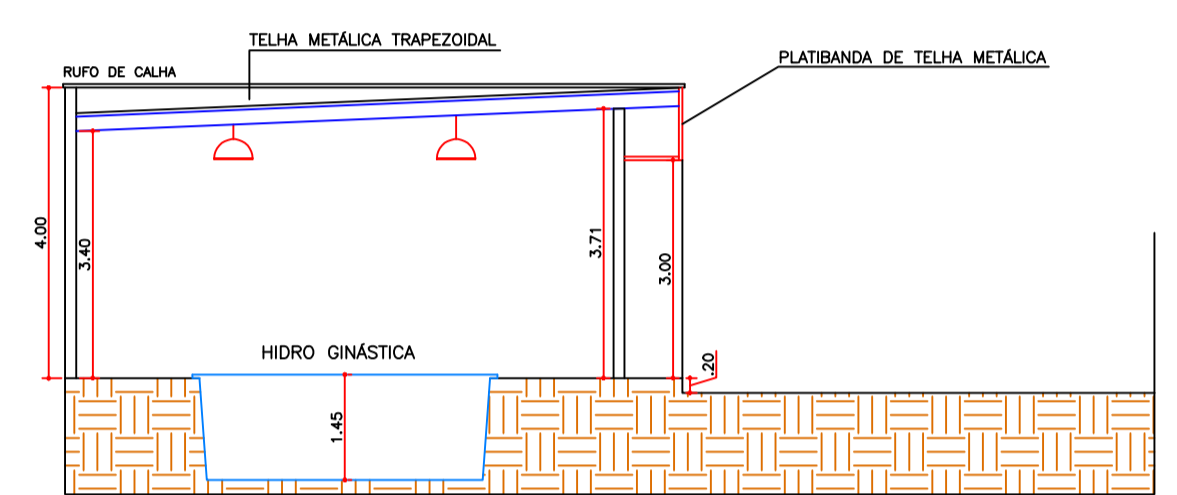

05 CORTE BB  
ESC.: 1:100

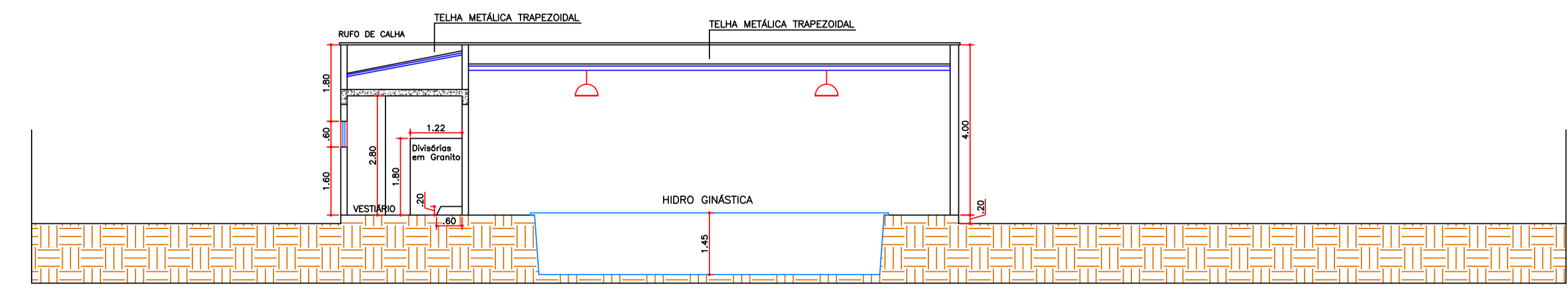

06 CORTE CC  
ESC.: 1:100

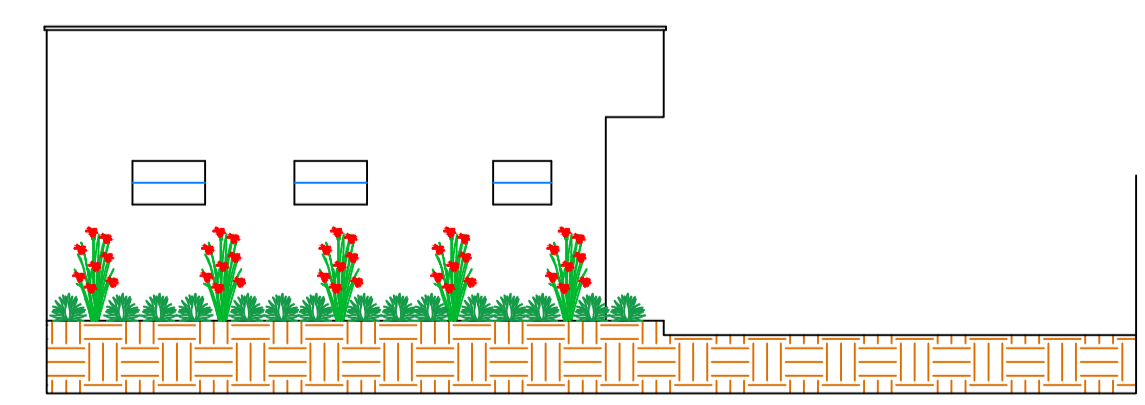

07 FACHADA  
ESC.: 1:100

 <p>PREFEITURA MUNICIPAL DE GASTÃO VIDIGAL</p>		<p>Projeto de Construção</p>		<p>FOLHA: 1</p>	
PROJETO	DENOMINAÇÃO:...	CONSTRUÇÃO DO CENTRO DE HIDROGINÁSTICA PLANTA, CORTES, FACHADA, COBERTURA E IMPLANTAÇÃO			
	ASSUNTO: LOGRADOURO:	RUA: ANTÔNIO MILARÉ, Nº 829, BAIRRO DOS YPÉS MULTÍPLO USO			
SITUAÇÃO S/ ESCALA	MUNICÍPIO:...	GASTÃO VIDIGAL - SP - CEP: 15330-000			
	PROPRIETÁRIO:...	PREFEITURA MUNICIPAL DE GASTÃO VIDIGAL			
ÁREAS EM m²			<p>PREFEITURA MUNICIPAL DE GASTÃO VIDIGAL</p> <p>PROPRIETÁRIA</p> <p>SEBASTIÃO FELISBERTO FERNANDES</p> <p>PREFEITO MUNICIPAL</p>		
	ZONA DE USO	*VER MAPA DE ZONEAMENTO			
	ÁREAS	PERMITIDO	ATINGIDO		
	ÁREA PISCINA	32,00 m²			
ÁREA A CONSTRUIR	123,25 m²				
TOTAL GERAL DA CONSTRUÇÃO	155,25 m²				
PREFEITURA	INFORMAÇÕES COMPLEMENTARES	Nº DE SANITÁRIOS			
	IRREGULARIDADES E NOTIFICAÇÕES CONSTATADAS PELA PREFEITURA:				
		DATA: 09/2022	ESCALA INDICADA	ART : 28027230221546713	
		DESENHO: ALLAN M.			